

Christelijke lectuur in aangepaste leesvormen!

De CBB, Christelijke Bibliotheek voor Blinden en Slechtzienden, heeft een grote collectie kranten en tijdschriften in gesproken vorm, in braille en in grootletter.

Ook diverse liedbundels, psalmboeken, dagboeken en de verschillende vertalingen van de Bijbel zijn in aangepaste leesvormen te verkrijgen bij de CBB.

Verenigingen, bedrijven en organisaties kunnen hun lectuur bij de CBB laten omzetten in de verschillende leesvormen.

Wilt u meer informatie?

Bel dan naar 0341 565 499 of mail naar info@cbb.nl.



**CBB, Christelijke Bibliotheek voor
Blinden en Slechtzienden**

Postbus 131 • 3850 AC Ermelo • Tel. 0341 565 499
www.cbb.nl • info@cbb.nl

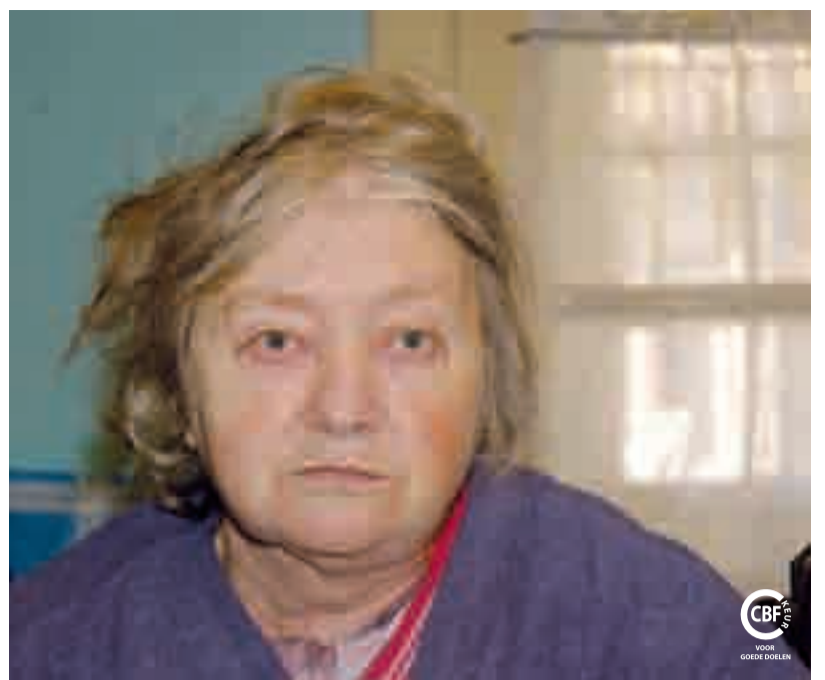

Help ouderen in Oost-Europa te overleven...

Rondkomen met een pensioen van 100 euro per maand. Dat is de dagelijkse realiteit voor ouderen in Hongarije... en een onmogelijke opgave. Vaak is er niet genoeg geld voor voedsel, medicijnen of de verwarming van het huis. Veel ouderen zijn voor hun dagelijkse maaltijd afhankelijk van gaarkeuken. Geef om deze ouderen en help hen overleven. Maak uw gift vandaag nog over op giro 8887 t.n.v. Stichting Hulp Oost-Europa in Barneveld o.v.v. 'Ouderenhulp Oost-Europa'.



Kijk op onze website
www.hulpoosteuropa.nl

Stichting Hulp Oost-Europa | Postbus 455 | 3770 AL Barneveld

Kaarsen voor kerken en kloosters

Kaarsenfabriek Hoogeland-Kristen te Roermond maakt deel uit van de internationaal opererende Bolsius Groep. Binnen de groep is Hoogeland-Kristen gespecialiseerd in de productie en verkoop van producten aan kerken en kloosters. U zou ons assortiment kunnen indelen in de volgende productgroepen:

- Altaar- en kerkaarsen
- Offerkaarsen en offerlichten
- Godslampolie en noveenlichten
- Doop- en huwelijkskaarsen
- Communie- en vormselkaarsen
- Paaskaarsen
- Overige producten

Tips voor het branden van kaarsen

- Laat kaarsen nooit zonder toezicht branden.
- Plaats een brandende kaars nooit in de buurt van kinderen en dieren.
- Plaats kaarsen op een onbrandbare onderzetter of in een onbrandbare houder. Het spreekt voor zich dat de kaars stevig moet staan en niet mag omvallen.
- Doof een kaars nooit met water! Doof de kaars bij voorkeur met een kaarsendover. Dit voorkomt spatten kaarsvet op tafellaken, kleding, e.d. Als u geen kaarsendover hebt, blaas dan voorzichtig en houdt uw hand achter de vlam.
- De pit mag niet langer zijn dan 1 cm. Een langere pit kan voor walmen en flakkeren zorgen. Knip de pit zonodig af voordat u de kaars aansteekt.
- Plaats een kaars nooit bij gordijnen of andere brandbare objecten. Het is

tenslotte open vuur, voorzichtigheid is daarom altijd geboden.

- Plaats de kaars (ook een afgevuuld glas) op een onbrandbare onderzetter.
- Zet de kaars niet op de tocht. Een kaars die op de tocht staat walmt en druipt altijd.
- Plaats de kaars op een onbrandbare onderzetter of in een onbrandbare houder.
- Snij de randen regelmatig af.
- Plaats kaarsen minimaal 10 cm. uit elkaar. Kaarsen die te dicht bij elkaar staan verhitten elkaar onderling, waardoor ze kunnen gaan druipen.
- Plaats kaarsen altijd rechtop. Een kaars die scheef staat druipt en walmt altijd.
- Blaas de kaars uit als deze nog maar 1 cm van de bodem verwijderd is. Door de warmte-ontwikkeling kan het glas anders springen.
- Dit is de brandduur in uren. Dit is nooit precies te bepalen omdat de brandduur ook bepaald wordt door de omgevingstemperatuur, tocht en de gebruikte pit.
- Plaats het theelicht in een rechaud met ventilatieopeningen. Een kaars heeft zuurstof nodig om te branden. Zonder zuurstof dooft de kaars. Bovendien kan bij onvoldoende ventilatie de temperatuur in het rechaud oplopen.
- Boven de 30off Celsius kan de kaars gaan smelten (vervormen). Plaats de kaars in de zomer dus niet in de volle zon of in een serre waar de zon op staat.
- Verplaats een brandende kaars niet.